نام و نام خانوادگی:

تعداد سوال: ۳۰

نام آزمون: زبان انگلیسی دوازدهم تکمیلی تشریحی

زمان برگزاری: ۱۲۰ دقیقه

افشار

مرکز مشاوره تحصیلی دکتر
علیرضا افشار

1 B: Fill in the blanks with the given words. There is one extra word.

inform – grateful – strength - generation – boost - burst

1. People retiring today are wealthier than the previous ..... .
2. The theatre managed to ..... its audiences by cutting ticket prices.
3. We will ..... you in writing if your application has been successful.
4. He was driving along the motorway when his tyre ..... .
5. If you could get that report finished by Thursday, I'd be very ..... .

2 Mach the selected pictures with the following sentences. There is one extra sentence.

1.	2. .....
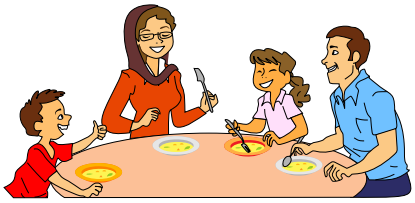	
3.	4. .....

(a) Family members should listen to each other.

(b) We can help many people by donating what they need.

(c) Ferdowsi was born in a village near Toos.

(d) Children should respect their parents.

(e) We have to take care of elderly people.

استاد علیرضا افشار
"مشاوره"
@Alirezaafsharofficial

3 C: Make collocations by matching the words on the left with ones on the right column.

A	B
1. ..... . start	a. research
2. ..... . make	b. a family
3. ..... . do	c. time
4. ..... . have	d. a rest
5. ..... . take	e. friends
6. ..... . spare	f. a heart attack

4 Change the following sentences to PASSIVE VOICE.

1. The teacher punished the pupils.

Passive : .....

2. Have they surprised you?

Passive : .....

3. They didn't return the books.

Passive : .....

4. Nobody can lift that stone.

Passive : .....

5. Did they sign the contract?

Passive : .....

5 Complete the sentences using the correct form of the passive voice.

1. Your drinks ..... to you in a minute. Please wait. (BRING)
2. Up to now no decision ..... on the future of the company. (MAKE)
3. For the past few days I had to work in Jack's office because mine ..... at the moment. (REDECORATE)
4. The Olympic Games ..... in South Korea for the first time in 2018. (ORGANIZE)
5. A lot of meetings ..... but nothing has been decided yet. (HOLD)

6 Read the sentences and decide whether the question tags are in the correct form.

1. We had a great day out at the amusement park, didn't we?

a. Correct b. Wrong

2. You don't know if Freddy speaks German, does he?

a. Correct b. Wrong

3. You shouldn't tell other people what to do, should they?

a. Correct b. Wrong

4. You haven't done much revision for your exams, have you?

a. Correct b. Wrong

5. You will let me know what they said to him, won't they?

a. Correct b. Wrong

"مشاوره"
@Alirezaafsharofficial

7 Change the sentences to passive voice.

1) The government has built a new road in this area.
2) Many people use bicycles as a means of transport.
3) They advised me to get a visa.
4) They haven't decided anything yet.
5) Dad used a knife to open the window.

8 Read the text and select appropriate verbs.

Many products 1 (are developed / developed) each year. Light bulb, camera, airplane, and telephone 2 (were invented / invent) by scientists and inventors. Laptops, smart phone, and tablet 3 (were made/made) by lots of work and experiment. But not all products 4 (are developed/ developed) by hard work. Some inventions 5 (were created / are created) by accident or scientists' mistake. Penicillin, for instance, 6 (was discovered / were discovered) quite accidentally when Alexander Fleming 7 (was working / was worked) on bacteria. Microwave oven also 8 (was invented / invented) during a scientist's experiment on energy. More interestingly, some tools and technologies 9 (are not made/ do not make) by scientists at all. Some like dishwashers and computer games 10 (were made / made) by ordinary people like workers, housewives and school students.

9 Choose the best answer.

1. The secretary ..... to her new boss yesterday.
1) introduced 2) was introduced 3) are introduced 4) will be introduced

2. ..... this piece of cloth ..... ?
1) Was - wash 2) Are - washed 3) Has - been washed 4) Is - been washed

3. How ..... this word ..... ?
1)Was - pronounce 2) Is - pronounced 3)Are - pronounced 4)Have - been pronounced

4. Two people ..... to the hospital after the accident.
1) have been take 2) are taking 3) is taken 4) were taken

5. These computers ..... in Taiwan.
1) isn't made 2)weren't made 3) didn't make 4) wasn't make

۱۰ عبارت های ردیف A را با استفاده از عبارت های ردیف B کامل کنید.

A	B
1. How can I expand my vocabulary?	A. I recommend you to use a pocket one.
2. I'm gaining weight. What would you do if you were me?	B. I would play football with my friends.
3. Do you know the meaning of that word?	C. I would do daily exercise.
4. What would you do if it weren't raining?	D. You should try to learn "words in combination".
5. What type of dictionary do you suggest?	E. I'm figuring it out.

"مشاوره"
@Alirezaafsharofficial

۱۱) کلمات داده شده در ستون A را با کلمه مناسب از ستون B ترکیب و عبارت کامل را بنویسید.

A	B	
1. word	a. the meaning	.....
2. look for	b. information	.....
3. exact	c. meaning	.....
4. important	d. attack	.....
5. figure out	e. collocation	.....

۱۲) جملات زیر را با کلمات داده شده کامل کنید. (یک کلمه اضافه است).

jump into – expressions – combination – unsuccessfully – stands – arrange

1. A dictionary is a book which explains the meaning of words and .....
2. Certain ..... of foods are not healthy to eat, e.g. soda and calcium.
3. Did you know ATM ..... for Automated Teller Machine?
4. I tried ..... to change my parents' decision.
5. When we were in the mall I ..... buying some clothes.

۱۳) تعریف مناسب برای هر کلمه را انتخاب کنید و حرف مورد نظر را در پرانتز بنویسید.

1. Confusing ( ) a. A person who can speak two languages.
2. Effectively ( ) b. A picture or shape that has specific meaning.
3. Magnify ( ) c. In a way that the result was intended.
4. Bilingual ( ) d. Unclear and difficult to understand.
5. Symbol ( ) e. To make something seem bigger.

۱۴) تعریف مناسب برای هر کلمه را انتخاب کنید و حرف مورد نظر را در پرانتز بنویسید.

1. Tip ( ) a. To think that something is probably true.
2. Intermediate ( ) b. To make decision suddenly.
3. Entry ( ) c. A helpful piece of advice.
4. Suppose ( ) d. A piece of writing in a book.
5. Jump into ( ) e. A level of knowledge that is between the basic level and the advanced level.

۱۵) تعریف مناسب برای هر کلمه را انتخاب کنید و حرف مورد نظر را در پرانتز بنویسید.

1. Endanger ( ) a. To advice someone to do something.
2. Abbreviation ( ) b. Simple or basic.
3. Elementary ( ) c. A short form of a word or expression.
4. Recommend ( ) d. To put someone or something at risk.
5. Combination ( ) e. Two or more things that exist together.

۱۶) دور کلمهٔ نامرتبط خط بکشید.

1. offer – recommend – deny – suggest
2. app – pc – smart phone – machine
3. expand – increase – develop – decrease

۱۷) دور گزینهٔ صحیح خط بکشید.

1. The people (who / whom) I saw in the park were very happy.
2. They live in a village (which / who) is near the city.
3. Mr. Mohammadi (who / which) is live in our neighborhood is a doctor.
4. We (would buy / bought) a new house if you helped us.
5. If I (don't / wouldn't) understand the lesson, I ask my teacher.
6. We cannot go out if it (would rain / rains).

۱۸ دور گزینهٔ صحیح خط بکشید.

1. I bought the dictionary (which / who) my teacher suggested.
2. They're going to meet the man (who / which) is a famous doctor.
3. The film (who / which) you gave me was really interesting.
4. If it (is / was) sunny, I would go out to play with my friends.
5. If you get bad marks, you (would fail / fail).
6. I (would study / studied) hard to get a good job

۱۹ با استفاده از ضمایر موصولی مناسب (who, whom, which) دو جمله را با هم ترکیب کنید.

1. I bought a dictionary. Our teacher suggested it.

2. She loves this doll. Her mother gave it to her.

3. He watched a movie. His brother bought it.

4. They talked to the teacher. Ali met him before.

۲۰ شکل صحیح کلمات داخل پرانتز را بنویسید.

1. If Reza and Ali ..... (be) older, they could play in our team.
2. If I ..... (have) more free time, I would go out with you.
3. My aunt could attend the meeting if we ..... (invite) her.
4. I ..... (buy) a new car if I had enough money.
5. You can achieve your goals if you ..... (try) harder.

۲۱ شکل صحیح کلمات داخل پرانتز را بنویسید.

1. If he was not on holiday, he ..... (come) to our party.
2. I would get a good job if I ..... (study) better.
3. They would buy a new house if they ..... (have) more money.
4. If I ..... (be) a doctor, I would help poor people.
5. If you ..... (buy) a new dictionary, you would be able to learn more new words.

۲۲ کلمات به هم ریخته را مرتب کنید.

1. see / knew / he / if / lived / would / go / I / where / I / and / him.

2. the man / is / who / in the house / lives / 45 years old.

3. the car / was / us / broke down / to the airport / which / taking.

4. I / more / I / if / you / would / were / study.

۲۳ با کلمات داده شده جملهٔ معلوم و مجهول بنویسید. (با توجه به زمان، فعل جمله را تغییر دهید.)

1. the mechanic / car / fix / slowly / yesterday.
Active: .....
Passive: .....
2. clean / her mom / her room / always / happily.
Active: .....
Passive: .....
3. lose / you / your keys / recently?
Active: ..... ?
Passive: ..... ?
4. the weather / they / the windows / close / because / was cold?
Active: ..... ?
Passive: .....

۲۴ با حرف اضافه مناسب جای خالی را پر کنید.

1. Teachers provide students ..... helpful tips.
2. They don't know how ..... use a dictionary.
3. ..... choosing the right dictionary, you cannot learn the meaning of word.
4. The best way to use your dictionary effectively is ..... read its introduction.
5. Different types of abbreviations are often used in the definitions ..... a word.
6. Let's compare sharks ..... snakes.

۲۵ کلمهٔ مناسب را زیر کلمه مربوط بنویسید. (دو مورد اضافه هستند.)

a) through b) figure out c) single d) throughout e) entries f) details

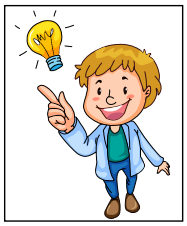
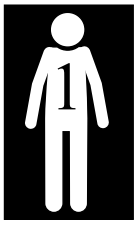

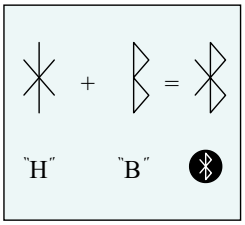

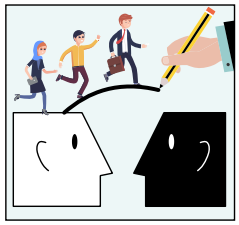

a) ..... b) ..... c) ..... d) .....

۲۶ در هر جمله یک اشتباه وجود دارد. آن را پیدا کنید و صحیح آن را بنویسید.

1. If he were younger, he could walk faster.
2. We should go to the beach if the weather was nicer.
3. If your sister was an animal, what animal will she be?
4. If we can listen to a chimpanzee speak, we could learn a lot.
5. She would look completely different if she cuts your hair short.
6. If you would caught a virus, you'd have to go to the hospital.
7. My grandfather be 100 years old today if he were still alive.
8. If I lived in a lively city, like New York, I go out every night!

۲۷ دو جمله اشتباه و دو جمله صحیح هستند. دو اشتباه را پیدا و تصحیح کنید.

1. That's the girl who she lives in the next room.
2. He the man that I can always trust.
3. They gave me the objects that were necessary.
4. Here's the money that I borrowed it.

28 Fill in the blanks with the given words. There is one extra word.

demanded – gradually – running water - absorbed – source - reduced

1. Money is often a ..... of tension and disagreements in young married couples.
2. Some of these older houses still don't have .....
3. ..... , she realized that he wasn't telling her the truth.
4. We bought a TV that was ..... from £ 500 to £ 350 in the sales.
5. He has always ..... the highest standards of behavior from his children.

29 Fill in the blanks with the given words. There is one extra word.

identify – infection – huge - technical – entries- thinking

1. There are still a few ..... problems to be dealt with before the product can be put on sale to the public.
2. Modern computers can hold ..... amounts of information.
3. All ..... people realize that we must stop wasting our natural resources.
4. This bilingual dictionary has about 70,000 ..... .
5. If the ..... is not checked it will probably spread to the upper body.

30 Match the definitions of Column A to the terms in Column B.

A	B
1. ..... . A long period when there is little or no rain	a. drought
2. ..... . A person or thing that exists.	b. organize
3. ..... . To make arrangements for something to happen.	c. widely
4. ..... . Including a lot of different places, people, subjects, etc.	d. compare
5. ..... . To examine or look for the difference between two or more things.	e. being

استاد علیرضا افشار
"مشاوره"
@Alirezaafsharofficial

پاسخنامه تشریحی

۱

۱. generation
۲. boost
۳. inform
۴.burst
۵.grateful

۱. افراد بازنشسته امروزی ثروتمندتر از نسل قبلی هستند.
۲. تئاتر توانست مخاطبان خود را با کاهش قیمت بلیط افزایش دهد.
۳. اگر درخواست شما موفقیت آمیز باشد ، ما به صورت نوشتاری به شما اطلاع خواهیم داد.
۴. زمانی که چرخ ماشینش ترکید او در طول مسیر ماشین رو در حال رانندگی بود.
۵. اگر بتوانید این گزارش را تا پنجشنبه به پایان برسانید، بسیار سپاسگزارم.
سخت

۲

۱. d
۲. e
۳. a
۴.b

۱. اعضای خانواده باید به (حرف های)یکدیگر گوش دهند.
۲. ما می توانیم به افراد زیادی از طریق اهدای آن چه، آن ها نیاز دارند، کمک کنیم.
۳. فردوسی در یک روستای نزدیک توس متولد شد.
۴. بچه ها باید به والدین خود احترام بگذارند.
۵. ما باید از سالمندان مراقبت کنیم.
سخت

۳

خانواده تشکیل دادن	۱. b
دوست شدن ، دوست پیدا کردن	۲. e
تحقیق کردن	۳. a
دچار حمله قلبی شدن	۴.f
استراحت کردن	۵.d
اوقات فراغت	۶.c

سخت

۴

1. The pupils were punished by the teacher.
2. Have you been surprised?
3. The books were not returned.
4. The stone can't be lifted
5. Was the contract signed?

۱. شاگردان به‌وسیلهٔ معلم تنبیه شدند.
۲. آیا شما سورپرایز (شگفت زده) شده اید؟
۳. کتاب ها برگردانده نشد (عودت داده نشد).

استاد علیرضا افشار
"مشاوره"
@Alirezaafsharofficial

۴. سنگ نمی تواند بلند (جابجا) شود.

۵. قرار داد امضاء شد؟

سخت

۵

۱. will be brought

۲. has been made

۳. is being redecorated

۴. will be organized

۵. have been held

۱. نوشیدنی شما در یک دقیقه آماده خواهد شد. لطفا منتظر بمانید.

۲. تاکنون هیچ تصمیمی درباره آینده این شرکت گرفته نشده است.

۳. برای چند روز گذشته من مجبور شدم در دفتر جک کار کنم، زیرا در حال حاضر مال (دفتر) من دارد تعمیر می شود.

۴. بازی های المپیک برای اولین بار در سال ۲۰۱۸ در کرهٔ جنوبی برگزار خواهد شد.

۵. جلسات زیادی برگزار شده است، اما هنوز تصمیمی گرفته نشده است.

سخت

۶

۱. We had a great day out at the amusement park, didn't we?

a. Correct – Yes – the subject and auxiliary verb are correct. (۱

۲. You don't know if Freddy speaks German, **does he**?

a. Correct – No – the auxiliary verb and the subject are both wrong. The correct question tag is '**do you**?'

۳. You shouldn't tell other people what to do, **should they**?

a. Correct – No – the auxiliary is correct, but the subject is wrong. The correct question tag is 'should you?'

۴. You haven't done much revision for your exams, **have you**?

a. Correct – Yes – the subject and auxiliary verb are correct.

b. Wrong – No – the subject and auxiliary verb are correct.

۵. You will let me know what they said to him, **won't they**?

a. Correct – No – the auxiliary is correct, but the subject is wrong. The correct question tag is 'won't you?'

سخت

۷

۱) A. new road has been built in this area (by the government)

۲) Bicycles are (often, widely) used as a means of transport.

۳) I was advised to get a visa.

۴) They haven't decided anything yet.

۵) A knife was used to open the window.

۱. در این منطقه (توسط دولت) یک جاده جدید ساخته شده است.

۲. دوچرخه (اغلب به طور گسترده ای) به‌عنوان وسیله حمل و نقل استفاده می‌شود.

۳. من توصیه به گرفتن ویزا کردم.

۴. آن‌ها هنوز چیزی را تصویب نکرده‌اند.

۵. برای باز کردن پنجره از چاقو استفاده شد.

سخت

۸ متن را بخوانید و فعل‌های مناسب را انتخاب کنید.

Many products ۱ (**are developed** / developed) each year. Light bulb, camera, airplane, and telephone ۲ (**were invented** / invent) by scientists and inventors. Laptops, smart phone, and tablet ۳ (**were made**/made)

"مشاوره"
@Alirezaafsharofficial

by lots of work and experiment. But not all products ۴ (**are developed**/ developed) by hard work. Some inventions ۵ (**were created** / are created) by accident or scientists' mistake. Penicillin, for instance, ۶ (**was discovered** / were discovered) quite accidentally when Alexander Fleming ۷ (**was working** / was worked) on bacteria. Microwave oven also ۸ (**was invented** / invented) during a scientist's experiment on energy. More interestingly, some tools and technologies ۹ (**are not made**/ do not make) by scientists at all. Some like dishwashers and computer games ۱۰ (**were made** / made) by ordinary people like workers, housewives and school students.

کالاهای زیادی هر ساله تولید می شوند. لامپ ، دوربین ، هواپیما و تلفن به‌وسیلهٔ دانشمندان و مخترعین اختراع شدند. لپ تاپ ، گوشی هوشمند و تبلت با کار زیاد ساخته شدند. اما همهٔ کالاها با سخت‌کوشی ساخته نمی شوند. بعضی از اختراعات ، به‌طور تصادفی یا با اشتباهات دانشمندان به وجود آمدند. برای مثال، پنی‌سیلین زمانی‌که الکساندر فلیمینگ داشت بر روی باکتری‌ها کار می کرد کاملا تصادفی کشف شد. مایکروویو نیز هنگام آزمایش یک دانشمند بر روی انرژی اختراع شد. جالب‌تر این‌که ، برخی از ابزارها و تکنولوژی ها اصلاً به وسیله دانشمندان ساخته نمی شوند. برخی مثل ماشین ظرفشویی و بازهای رایانه ای به وسیلهٔ افراد معمولی مثل کارگرها، خانم‌های خانه‌دار و دانش آموزان مدرسه ساخته شدند.

سخت

۹) بهترین جواب را انتخاب کنید.

۱. ۲

۲. ۳

۳. ۲

۴. ۴

۵. ۲

۱. منشی دیروز برای رئیس جدیدش معارفه شد.

۲. آیا این تکه پارچه شسته شده است؟

۳. این کلمه چگونه تلفظ می‌شود؟

۴. دو نفر بعد از تصادف به بیمارستان برده شدند.

۵. این کامپیوترها در تایوان شاخته نشدند.

سخت

۱۰) ۱. D چطور می‌توانم واژگانم را گسترش دهم؟ شما باید یادگیری لغات را در ترکیب کلمات دیگر امتحان کنید.

۲. C دارم اضافه وزن پیدا می‌کنم. تمرین روزانه خواهم کرد.

۳. E معنی این لغت را می‌دانید؟ دارم به آن پی می‌برم.

۴. B ذاگر باران نمی‌بارید چکار می‌کردید؟ با دوستانم فوتبال بازی می‌کردم.

۵. A چه نوع فرهنگنامه لغاتی را پیشنهاد می‌دهید؟ توصیه می‌کنم از نوع جیبی آن استفاده کنید.

سخت

۱۱) ۱. D حمله به کلمات برای تشخیص معنی

۲. E جستجو کلمهٔ هم نشین

۳. C معنی دقیق

۴. B اطلاعات مهم

۵. A تصور کردن معنی

سخت

۱۲) ناگهان تصمیم گرفتن – عبارت – ترکیب – ناموفق – نشان دهنده – مرتب کردن

۱. لغت نامه کتابی است که معنی کلمات و عبارت‌ها را تشریح می‌کند.

۲. ترکیب خاصی از غذاها سالم نیستند مثلا نوشابه و کلسیم.

۳. میدونی ATM نشان دهندهٔ ماشین خودپرداز هست؟

۴. تلاشم در عوض کردن نظر والدینم ناموفق بود.

استاد علیرضا افشار
"مشاوره"
@Alirezaafsharofficial

۵. وقتی در مرکز خرید بودیم ناگهان تصمیم به خرید لباس گرفتم.

سخت

۱۳) ۱. D گیج کننده : سخت و نامفهوم برای متوجه شدن

۲. C تاثیرگذار: به روشی که نتیجه را تمایل داشتیم.

۳. E بزرگ نمایی کردن : چیزی را بزرگ‌تر نشان دادن.

۴. A دوزبانه : کسی که توانایی صحبت در دو زبان را دارد.

۵. B نشانه : تصویر یا شکلی که معنی خاصی دارد.

سخت

۱۴) ۱. C نکته: یک توصیهٔ مفید

۲. E سطح متوسط: سطحی از دانش بین سطح پایه و پیشرفته

۳. D: نوشته ای در کتاب

۴. A فرض کردن: فکر کردن که چیزی احتمالاً درست است.

۵. B تصمیم ناگهانی گرفتن: ناگهانی تصمیم گرفتن.

سخت

۱۵) ۱. D در معرض خطر قرار دادن: چیزی یا کسی را در معرض خطر قرار دادن.

۲. C مخفف : شکل کوتاه یک کلمه یا عبارت.

۳. B ابتدایی: ساده و پایه‌ای.

۴. A پیشنهاد دادن: تویه کردن کسی به انجام کاری.

۵. E ترکیب: وجود دو یا چند چیز با همدیگر.

سخت

۱۶) ۱. پیشنهاد کردن – پیشنهاد دادن – نپذیرفتن – پیشنهاد کردن

۲. برنامهٔ کاربردی – کامپیوتر شخصی – گوشی هوشمند – دستگاه

۳. گسترش دادن – افزایش دادن – گسترش دادن – کاهش‌دادن

سخت

۱۷) ۱. Whom اشخاصی که در پارک دیدم خیلی خوشحال بودند.

۲. Which آن‌ها در روستایی که در نزدیکی شهر است زندگی می‌کنند.

۳. Who همسایه ما آقای محمدی یک دکتر است.

۴. Would buy اگر کمک می‌کردید ما خانه را می‌خریدیم.

۵. Don't اگر درس را متوجه نشوم از معلم می‌پرسم.

۶. Rains اگر باران ببارد نمی‌توانیم بیرون برویم.

سخت

۱۸) ۱. which من کتابی که معلم مان پیشنهاد داده بود خریدم.

۲. who آن‌ها مردی که دکتر معروفی است ملاقات خواهند کرد.

۳. which فیلمی که بهم داده بودی واقعاً جالب بود.

۴. was اگر هوا آفتابی باشه میرم بیرون با دوستام بازی کنم.

۵. fail اگر نمرهٔ بد بگیری رد خواهی شد.

۶. Studied من سخت درس خواندم تا شغل خوبی بگیرم.

سخت

۱۹)

1. I bought a dictionary which our teacher suggested.

من لغت نامه ای که معلممان پیشنهاد کردم خریدم.

2. She loves this doll which her mother gave her.

او این عروسک را که مادرش داده ، دوست دارد.

3. He watched a movie which his brother bought.

او فیلمی که برادرش داده بود را تماشا کرد.

4. They talked to the teacher who Ali met before.

آن‌ها با معلمی که علی قبلا دیده بود حرف زدند.

سخت

۲۰) ۱. were اگر رضا و علی بزرگ‌تر بودند می‌توانستند در تیم ما بازی کنند.

۲. had اگر وقت آزاد بیشتری داشتم با تو بیرون می‌آمدم.

استاد علیرضا افشار
"مشاوره"
@Alirezaafsharofficial

۳. invited اگر خاله رو دعوت می‌کردیم به مهمونی می‌آمد.
۴. would buy اگر پول کافی داشتم یک ماشین نو می‌خریدم.
۵. try اگر سخت تلاش کنی به اهداف ت می‌رسی.
سخت

۲۱ ۱. would come اگر در مرخصی نبود به مهمونیمون میآمد.
۲. studied اگر بهتر درس میخوندم کار خوبی به دست میآوردم.
۳. had اگر پول بیشتری داشتند یک خانه جدید می‌خریدند.
۴. were اگر دکتر بودم به مردم فقیر کمک می کردم.
۵. bought اگر لغت نامه جدید داشتی، کلمات بیشتری یاد می گرفتی.
سخت

۲۲

1. If I knew where he lived, I would go and see him.

اگر می‌دونستم او کجا زندگی می‌کنه می‌رفتم و می‌دیدمش.

2. The man who lives in the house is ۴۵ years old.

مردی که در خانه زندگی می‌کند ۴۵ ساله است.

3. The car which was taking us to the airport broke down.

ماشینی که ما را به فرودگاه میبرد خراب شد.

4. If I were you I would study more.

اگر به جای تو بودم بیشتر درس می‌خواندم.
سخت

۲۳

1.
Active: The mechanic fixed the car slowly yesterday.
Passive: The car was fixed yesterday.
2.
Active: Her mom always cleans her room happily.
Passive: Her room is always cleaned happily.
3.
Active: Have you lost your keys recently?
Passive: Have your keys been lost recently?
4.
Active: Did they close the windows because the weather was cold?
Passive: Were the windows closed because the weather was cold?

۱. معلوم: مکانیک دیروز ماشین را به آرامی تعمیر کرد.
مجهول: ماشین دیروز تعمیر شد.
۲. معلوم: مادرش همیشه اتاقش را با خوشحالی تمیز می‌کند.
مجهول: اتاقش با خوشحالی تمیز می‌شود.
۳. معلوم: آیا تو اخیراً کلید هایت را گم کرده‌ای؟
مجهول: آیا اخیراً کلیدهایت گم شده است؟
۴. معلوم: آیا آن‌ها پنجره‌ها را چون هوا سرد بود بستند؟
مجهول: آیا پنجره‌ها چون هوا سرد بود بسته شدند؟

استاد علیرضا افشار
"مشاوره"
@Alirezaafsharofficial

سخت
۲۴

۱. with
۲. to
۳. without
۴. to
۵. of
۶. with/to

سخت
۲۵

a. figure out
b. single
c. details
d. through

سخت
۲۶

1. If he were younger, he could walk faster. was
2. We should go to the beach if the weather was nicer. (could/would)
3. If your sister was an animal, what animal will she be? (would)
4. If we can listen to a chimpanzee speak, we could learn a lot. (could)
5. She would look completely different if she cuts your hair short. (cut)
6. If you would caught a virus, you'd have to go to the hospital. (would)
7. My grandfather be ۱۰۰ years old today if he was still alive. (would be)
8. If I lived in a lively city, like New York, I go out every night! (Would go out)

سخت
۲۷

1. That's the girl who lives in the next room.
4. Here is the money that I borrowed.

سخت
۲۸

۱– source
۲– running water
۳– Gradually
۴– reduced
۵– demanded

۱- پول اغلب منبع تنش و اختلاف در زوج‌های متاهل جوان است.
۲- بعضی از این خانه‌های قدیمی‌تر هنوز آب لوله‌کشی ندارند.
۳- به‌تدریج، متوجه شد که او حقیقت را بهش نگفته‌است.
۴- ما یک تلویزیون خریداری کردیم که در حراجی از ۵۰۰ به ۳۵۰ پوند کاهش یافت.

استاد علیرضا افشار
"مشاوره"
@Alirezaafsharofficial

۵- او همیشه خواستار بالاترین استانداردهای رفتاری از فرزندان خود شده‌است.

سخت

۲۹

۱. technical
۲. huge
۳. thinking
۴. entry
۵. infection

۱. هنوز مشکلات فنی کمی وجود دارد که باید پیش از عرضهٔ محصول به عموم مردم مورد توجه قرار گیرد.

۲. کامپیوترهای پیشرفته می‌توانند مقادیر زیادی از اطلاعات را نگهداری کنند.

۳. همهٔ افراد متفکر پی بردند که ما باید از بین بردن منابع طبیعی را متوقف کنیم.

۴. این فرهنگ لغت دوزبانه حدود ۷۰ هزار مدخل دارد.

۵. اگر عفونت کنترل نشود آن احتمالاً به روی بدن گسترش پیدا می‌کند.

سخت

۳۰ خشکسالی ۱.a

موجود ، مخلوق ۲.e

مرتب کردن ، سازماندهی کردن ۳.b

به طور گسترده ای ، بسیار ۴.c

مقایسه کردن ۵.d

سخت

استاد علیرضا افشار
"مشاوره"
@Alirezaafsharofficial